CE2 · FICHE 137010

Lire les minutes de cinq en cinq

Même sélection que la fiche élève. Une autre formulation peut être recevable lorsque la consigne le permet.

1. Quelle heure indique cette horloge ? Écris par exemple 3 h 25.

Réponse : 1 h 50 ou 1:50 ou 1h50

La petite aiguille a dépassé 1. La grande aiguille indique 50 minutes : 1 h 50.

2. Quelle heure indique cette horloge ? Écris par exemple 3 h 25.

Réponse : 1 h 55 ou 1:55 ou 1h55

La petite aiguille a dépassé 1. La grande aiguille indique 55 minutes : 1 h 55.

3. Quelle heure indique cette horloge ? Écris par exemple 3 h 25.

Réponse : 2 h 55 ou 2:55 ou 2h55

La petite aiguille a dépassé 2. La grande aiguille indique 55 minutes : 2 h 55.

4. Quelle heure indique cette horloge ? Écris par exemple 3 h 25.

Réponse : 4 h 30 ou 4:30 ou 4h30

La petite aiguille a dépassé 4. La grande aiguille indique 30 minutes : 4 h 30.

5. Quelle heure indique cette horloge ? Écris par exemple 3 h 25.

Réponse : 7 h 35 ou 7:35 ou 7h35

La petite aiguille a dépassé 7. La grande aiguille indique 35 minutes : 7 h 35.

6. Quelle heure indique cette horloge ? Écris par exemple 3 h 25.

Réponse : 8 h 15 ou 8:15 ou 8h15

La petite aiguille a dépassé 8. La grande aiguille indique 15 minutes : 8 h 15.

7. Quelle heure indique cette horloge ? Écris par exemple 3 h 25.

Réponse : 8 h 35 ou 8:35 ou 8h35

La petite aiguille a dépassé 8. La grande aiguille indique 35 minutes : 8 h 35.

8. Quelle heure indique cette horloge ? Écris par exemple 3 h 25.

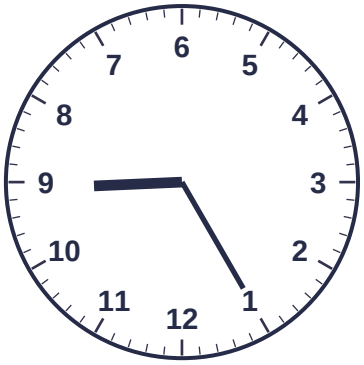

Réponse : 9 h 05 ou 9:05 ou 9h05

La petite aiguille a dépassé 9. La grande aiguille indique 5 minutes : 9 h 05.

9. Quelle heure indique cette horloge ? Écris par exemple 3 h 25.

Réponse : 9 h 55 ou 9:55 ou 9h55

La petite aiguille a dépassé 9. La grande aiguille indique 55 minutes : 9 h 55.

10. Quelle heure indique cette horloge ? Écris par exemple 3 h 25.

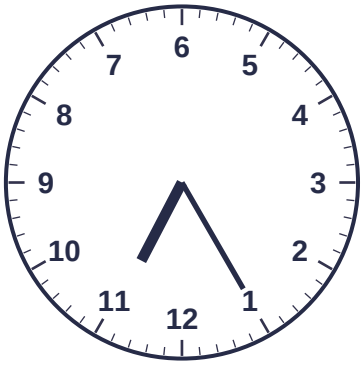

Réponse : 11 h 05 ou 11:05 ou 11h05

La petite aiguille a dépassé 11. La grande aiguille indique 5 minutes : 11 h 05.

Ressource originale AnimyJob. Les indications de classe sont à adapter à la progression suivie. Aucun bilan officiel n’est délivré.